ICS 67.060
X 11

团　　体　　标　　准

T/YRXH X X X X X

地理标志证明商标 兴仁薏仁米 区域公用品牌

Certifying marks for geographical indications- Xinren Coix Seed Regional public brand

征求意见稿

2024-XX-X X 发布　　2024-XX-X X 实施

兴仁市薏仁专业协会　发布

前 言

本文件按照GB/T 1.1-2020《标准化工作导则 第1部分：标准化文件的结构和起草规则》的规定起草。

本文件的附录A和B为规范性附录。

本文件由兴仁市薏仁专业协会提出。

本文件由中国农业国际合作促进会归口。

本文件起草单位：兴仁市薏仁专业协会、贵州兴仁薏仁米产业有限公司、贵州薏菲生物科技有限公司、贵州再友农产品开发有限公司、兴仁市薏丰商贸有限公司、兴仁县云林薏仁有限公司、贵州兴仁县进松薏仁米有限公司、兴仁市屯脚达拼薏仁米厂、贵州仁信农业开发有限公司、贵州省俊之家薏苡科技有限公司、贵州一颗米食品科技有限公司、兴仁市农业农村局、兴仁市市场监督管理局。

本文件主要起草人：刘章颇、梁勇、王显贵、高健、杨荣文、陈洪、王帅、夏召和、刘龙平、阙明金、杜再友、刘文龙、张云林、张焕斌、谢厚金、刘宽松、杨达拼、汤进、张哲人、余贵和、令狐昌贵。

本文件**T/CAI** 136-2021的基础上修订后发布。

请注意本文件的某些内容可能涉及专利，本文件的发布机构不承担专利的责任。

地理标志证明商标 “兴仁薏仁米”区域公用品牌

1 范围

本文件规定了地理标志证明商标兴仁薏仁米的术语和定义、保护范围、 自然环境、要求、产品质量要求、检验方法、检验规则、标志、包装、运输和贮存要求。

本文件适用于地理标志证明商标兴仁薏仁米。

2 规范性引用文件

下列文件对于本文件的应用是必不可少的。凡是注日期的引用文件，仅所注日期的版本 适用于本文件。凡是不注日期的引用文件，其最新版本（包括所有的修改单）适用于本文 件。

GB/T 191 包装储运图示标志

GB 5009.3 食品安全国家标准食品中水分的测定

GB 5009.5 食品安全国家标准 食品中蛋白质的测定

GB 2760 食品安全国家标准 食品添加剂使用标准

GB 2761 食品安全国家标准 食品中真菌毒素限量标准

GB 2763 食品安全国家标准 食品中农药最大残留限量

GB 3095 环境空气质量标准

GB 5009.6 食品安全国家标准 食品中脂肪的测定

GB 5009.7 食品安全国家标准 食品中还原糖的测定

GB 5084 农田灌溉水质标准

GB/T 5491 粮食、油料检验 扦样、分样法

GB/T 5492 粮食、油料检验 粮食、油料的色泽、气味、 口味鉴定

GB/T 5494 粮食、油料检验 粮食、油料的杂质、不完善粒检验GB/T 5503 粮食、油料检验 碎米检验法

GB 7718 食品安全国家标准 预包装食品标签通则

GB/T 8321.1-10 农药合理使用准则

GB 13122 食品安全国家标准 谷物加工卫生规范

GB 14881 食品安全国家标准 食品生产通用卫生规范

GB 15618 土壤环境质量 农用地土壤污染风险管控标准（试行）

GB 28050 食品安全国家标准 预包装食品营养标签通则

GB/T 29890 粮油储藏技术规范

NY/T 496 肥料合理使用准则 通则

HJ 556 农药使用环境安全技术导则

JJF 1070 定量包装商品净含量计量检验规则

DB52/T 1068 贵州薏苡栽培技术规程

国家知识产权局[2020]第354号《地理标志专用标志使用管理办法（试行）》

国家市场监督管理总局令[2023]第70号《定量包装商品计量监督管理办法》

3 术语和定义

下列术语和定义适用于本文件。

3.1 兴仁薏仁米 Xing ren Coix Seed

在地理标志保护范围内生产的兴仁小白壳薏苡（*Coix lacryma-jobi var.lacryma-jobi* ），经干燥、清理、脱壳、去种皮或未去种皮、经抛光、碾压、研磨所得的薏仁糙米、精米、瓣米、粉。

4 地理标志证明商标保护范围

“兴仁薏仁米”区域公用品牌保护范围为贵州省兴仁市现行行政区划范围，地理坐标为东经104°54'～105°34'， 北纬25°16'~25°47'，应遵照附录A的规定。

5 要求

5.1 地理特征

兴仁薏仁米产区地处贵州省西南隅、云贵高原东南端，黔西南现辖区域境内，海拔800 m~2100 m的山地。

5.2 环境条件

5.2.1 气 候

年均气温13.8 ℃~19.4 ℃， 无霜期年平均281 d，年平均日照时数1589.1 h。

5.2.2 水 源

年平均降水量1352.8 mm，年平均降雨日数为189 d。

5.2.3 土 壤

土壤以黄棕壤、黄壤种植，土壤 pH 值5.0～8.0，土层厚度≥50 cm，土壤有机质含量≥1.0%。种植区环境应符合国家环境保护的有关规定。

5.3 栽培过程

按DB52/T 1068规定执行。

6 产品质量要求

6.1 质量指标

质量指标应符合表 1 的规定。

表1 质量指标

项目		指标要求
糙米/精米	粒长/mm	3.5～6.5
	粒宽/mm	3～6
瓣米		碾压后颗粒大小、粗细相对均匀。
粉		呈均匀粉状。
组织形态	糙米、精米	呈宽卵形或长椭圆形、腹面有一条宽、深适中的纵沟，断面成粉性。

	瓣米	呈不规则小颗粒状。
	粉	均匀的粉状、不结块。
色 泽	糙米	未去种皮的糙米呈黄色、未全去种皮的糙米呈黄白色相间。
	精米	胚乳呈乳白色、表整体呈乳白色、腹沟处呈棕黄色。
	瓣米	整体呈乳白米或黄白色、断面为白色。
	粉	呈白色，无肉眼可见外来杂质。
气味		均具有本产品特有的清香气和微甘味，无异味。
杂 质	糙米 / %	≤1.0
	精米 / %	≤0.5
	瓣米 / %	≤0.3
	粉/ %	≤0.2
水分/ %		均≤13
灰分/ %		均≤3.0
脂肪酸值/mg KOH/100g		≤100
蛋白质		≥15%
以下参照中华人民共和国药典2020版一部		
黄曲霉毒素B1		≤5μg/kg
黄曲霉毒素GI 黄曲霉毒素G2 黄曲霉毒素B2 黄曲霉毒素B1		≤10μg/kg
玉米赤霉烯酮		≤500μg/kg
甘油三油 酸 酯		≥0.50%

6.2 安全卫生指标

应符合GB 2760、GB 2761、GB 2762、GB 2763的规定及国家食品安全相关法律法规要求。

6.3 净含量要求

应符合《定量包装商品计量监督管理办法》的规定。

6.4 生产加工卫生要求

6.4.1 按GB 14881和GB 13122 规定执行。

6.4.2 涉及加工接触薏仁米用水 执行GB5749 生活饮用水卫生标准。

6.5 兴仁薏仁米品种及薏仁谷的要求

保护品种“兴仁小白壳”或者是采用兴仁小白壳为基础通过提纯复壮而得的品种。

7 检验方法

7.1 扦样、分样

按GB/T 5491规定的方法执行

7.2 感官检验

7.2.1 色泽、口味、气味

按GB/T 5492规定执行。

7.2.2 水分测定

按GB/T 5009.3规定执行。

7.2.3 杂质测定

按GB/T 5494规定执行。

7.3 安全卫生检验

按GB 2760、GB 2761、GB 2762、GB 2763规定执行。

7.4 净含量检验

按JJF 1070规定执行

8 检验规则

8.1 抽样方法

按照GB/T 5491中的有关规定执行。报验单填写的项目应与实货相符，凡与实货单 不符，品种、等级、规格混淆不清，包装容器严重损坏者，应由交货单位重新整理后再 行抽样。

8.2 检验分类

8.2.1 型式检验

型式检验是对产品进行全面考核，即对本文件规定的全部要求进行检验。有下列情 形之一者应进行型式检验:

a) 国家质量监督机构或行业主管部门提出型式检验要求；

b) 前后两次抽样检验结果差异较大；

c) 因人为或自然因素使生产环境发生较大变化。

8.2.2 交收检验

每批产品交收前，生产单位应进行交收检验。交收检验内容包括感官要求、水 分、灰分、杂质、净含量。检验合格后并附合格证方可交收。

8.3 组批

同产地、同规格、同时收购的薏仁米作为一个检验批次。批发市场同产地、同规格的 薏仁米作为一个检验批次。农贸市场和超市相同进货渠道的薏仁米作为一个检验批次。

8.4 判定规则

产品经检验全部指标符合本文件要求时，判定为合格品。若有不合格项时，可在同 批产品中加倍取样对不合格项进行复检，以复检结果为准。

9 标签、标志、包装、运输、贮存

9.1 标签、标志

标签应符合GB 7718和GB 28050的规定。地理标志证明商标专用标志使用应符合 《地理标志专用标志使用管理办法（试行）》的要求，地理标志证明商标保护范围内的 生产者获得批准的，可在其生产的地理标志证明商标上使用地理标志证明商标及地理标 志证明商标专用标志。

9.2 包装

由商标持有主体统一包装标识，包装材料应符合GB/T191和国家食品包装卫生要求。包装容器封口严密，不得破 损、泄露。用编织袋包装时，编织袋要结实、干燥、完整、整洁卫生、无毒、无污染、无 异 味。

9.3 运输

运输工具应清洁、卫生、无污染，严禁与有毒、有害、有腐蚀性、有异味的物品混 运。运输过程中， 应防止雨淋、污染和剧烈碰撞。

9.4 贮存

兴仁薏仁米产品贮藏的仓库应干燥、低温、通风，防止受潮。兴仁薏仁米入库前水分检测值必须小于13%（检测米的含水量为准），入库后要在库房中加强防霉、防污染、防虫蛀、防出油、防鼠等措施。严禁与有毒、有害、 有腐蚀性、有异味的物品混存，并保留出入库前后台账备查，将入库数量提前报兴仁市薏仁专业协会备案。

附　录　A

（规范性附录）

兴仁薏仁米地理标志证明商标保护范围是

兴仁薏仁米地理标志证明商标保护范围见图 A.1。

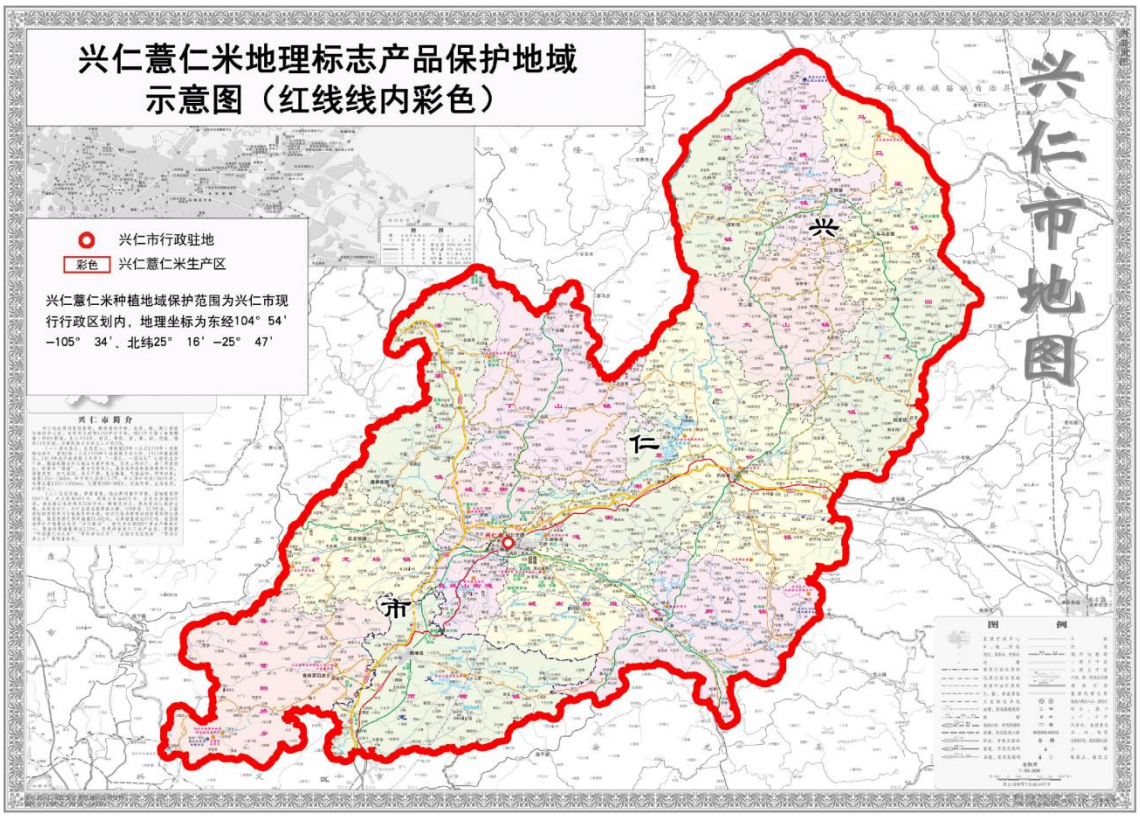

注：兴仁薏仁米种植地域保护范围为兴仁市现行行政区划内，地理坐标为东经104°54'～105° 34'，北纬25° 16'~25° 47'。

A. 1　　兴仁薏仁米地理标志证明商标区域公用品牌保护范围

附 录 B

（规范性附录）

兴仁薏仁米区域公用品牌覆盖范围是

兴仁薏仁米地理标志证明商标区域公用品牌覆盖范围见图 B.1。

B. 1 兴仁薏仁米地理标志证明商标区域公用品牌覆盖范围